



Cabildo Verde

SABANA DE TORRES

NIT 804.002.986-2

Sabana de Torres, Abril 24 de 2020

Señores
CORPORACION AUTONOMA REGIONAL DE SANTANDER - CAS
Atte. Dr. Javier Ribero Garcia
Subdirector de Autoridad Ambiental CAS.
Sede Principal
San Gil, Santander

Ref. CONTAMINACION DE AGUAS POR VERTIMIENTOS

Cordial saludo

Como es de amplio conocimiento por parte de la CAS la Empresa SOLUXIONAR con sede en el área rural del municipio de Sabana de Torres se ha destacado por el mal manejo de los vertimientos de aguas residuales a los cuerpos de agua de la Quebrada la Mojahuevos, que hace parte de la Cuenca Abastecedora de la Ciénaga de Paredes.

Se ha vuelto costumbre por parte de esta empresa, y así lo demuestran las innumerables quejas, que no solo el Cabildo Verde ha instaurado ante la CAS sino además muchas otras personas, y denuncias que desde el inicio de las actividades de esta empresa han estado atentando contra el medio ambiente

Esta empresa se dedica al supuesto manejo de aguas residuales y otros desechos pero cuando empieza la temporada de lluvias aprovechan para descargar las piscinas sin tratamiento al medio ambiente y esta caen directamente a la quebrada la Mojahuevos.

En estos últimos días hemos estado recibiendo información de la comunidad que nos indican que están “botando aguas pichas a los caños” cada vez que llueve fuerte.

El día de hoy estuvimos en el sector y pudimos comprobar esta situación en un afluente de la Quebrada la Mojahuevos, ubicado en la coordenadas: 7°22'22. "N : 73°34'28.34"O

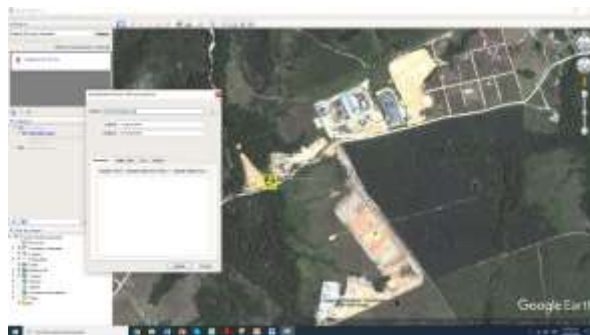

WWW.CABILDOVERDE.ORG

cabildoverde@cabildoverde.org

Telefax: (57) (7) 6293055

Carrera 11 N° 14 – 75

Sabana de Torres - Santander – Colombia

Una vez en el sitio se pudo observar las muy malas condiciones del agua y un fuerte olor a aguas residuales y se tomaron los siguientes registros fotográficos



Se pudo observar que este cauce natural, totalmente intervenido, fue convertido en un drenaje que proviene de las instalaciones de la plata (Imagen de Satélite); estas aguas terminan en el cauce principal de la Quebrada al Mojahuevos que luego entrega estas aguas a las Quebrada la Gómez y esta a su vez a la Ciénaga de Paredes.

Como le mencione anteriormente esta es una situación que se ha denunciado varias veces ante las autoridades, incluyendo a la Corporación.

Esperamos su pronta atención

Atentamente



JAMES A. MURILLO OSORIO
Director

